

DR.Khaled Al Kateb
Orthodontics

أهلاً بكم أصدقائي...

يسعدني أن استقبل استشاراتكم الطبية
من خلال موقعي الإلكتروني، ولا تتردوا
ب طرح أي سؤال أو استفسار

لإرسال الاستشارة يرجى منكم اتباع
الخطوات الآتية:

1 اختيار غرفة ذي إضاءة واضحة لضمان جودة
الصور المرسله ووضوحها.

2 التقاط ٥ صور باستخدام اصبع أو اصبعين في كل
جانب لإبعاد الخد والشفة العلوية والسفلية
حسب الآتي:

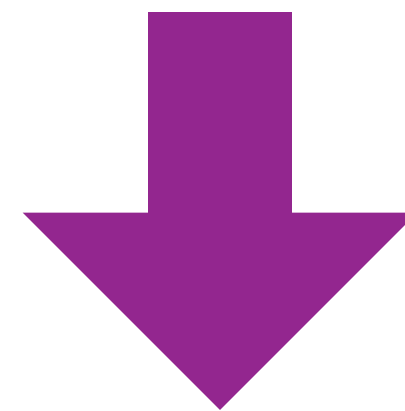

في الصور الثلاث الأولى يجب أن تلمس الأسنان الخلفية
"العلوية والسفلية" بعضها كما نعض في العادة، بحيث
تكون الصورة الأولى للأسنان من الأمام، وصورة للأسنان من
الجانب الأيمن وأخرى من الجانب الأيسر.



صورة للفك السفلي تُأخذ من الأعلى (ينصح فتح الفم قدر
الإمكان، وإمالة الكاميرا لكي تظهر أسنان الفك السفلي
بشكل واضح).

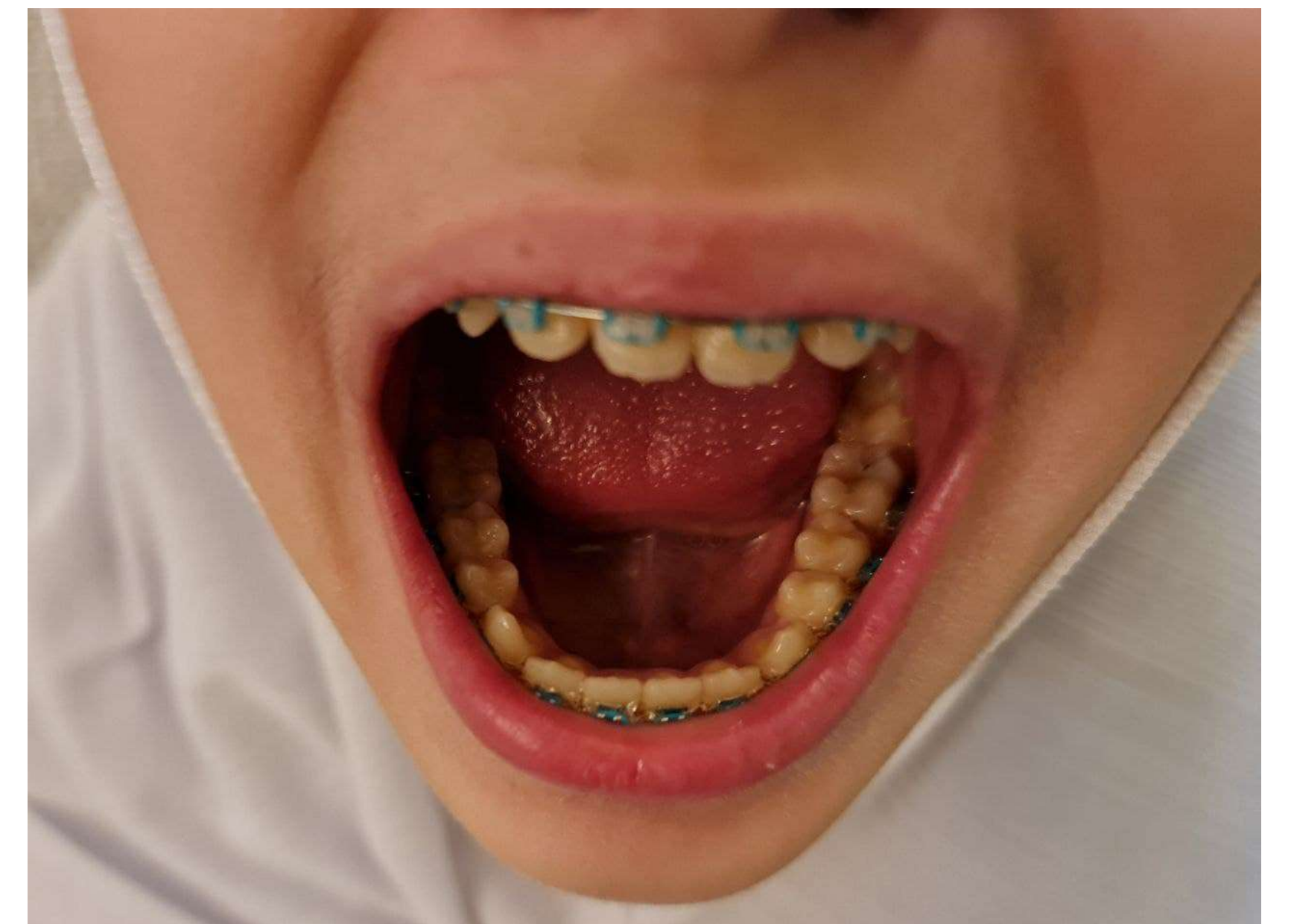

صورة للفك العلوي تُأخذ من الأسفل (يُنصح بفتح الفم قدر
الإمكان وإمالة الكاميرا لكي تظهر أسنان الفك العلوي
بوضوح).

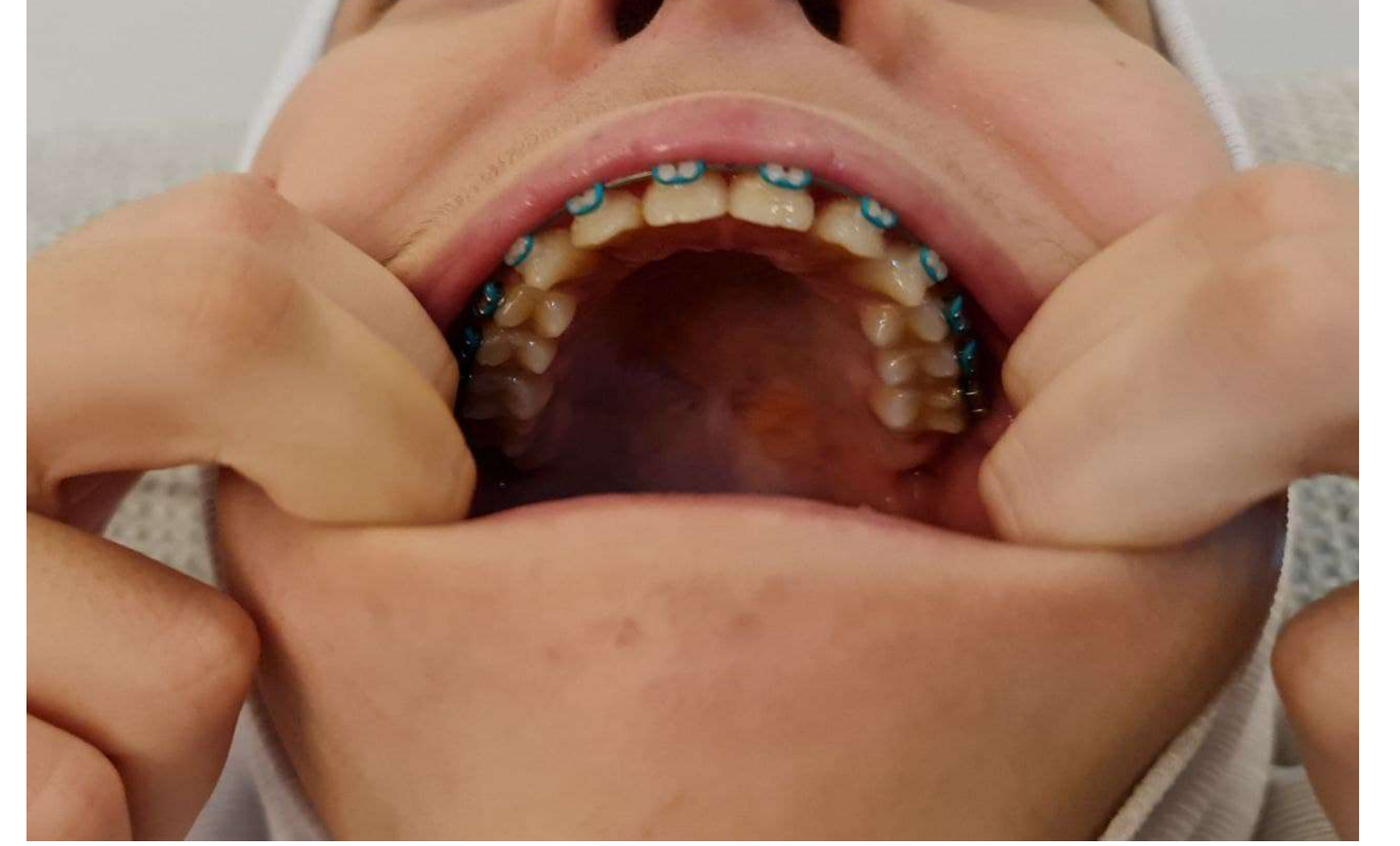

يُفضل إرفاق صورة أشعة بانورامية للأسنان إن وُجدت.

يُرجى تعبئة المعلومات الآتية:

3

الاسم:

ال Email:

إرفاق الصور:

رقم الموبايل:

وصف الحالة:

أتمنى لكم الصحة والعافية.
ديخالد الكاتب